

FICHA DE INVENTARIO Y VALORACIÓN DE BIENES CULTURALES INMUEBLES
USO EXCLUSIVO DEL MINISTERIO DE CULTURA

INMUEBLE No MZ 037

Código Nacional

Hoja 1 PR 030

1. DENOMINACIÓN

1.1. Nombre del Bien	KR 3 8 19	1.2. Otros nombres	N.A.
1.3. Pertenece a valoración colectiva	No	1.4. Nombre	N.A.

2. CLASIFICACIÓN TIPOLOGICA

2.1. Grupo Patrimonial	Material	2.2. Subgrupo Patrimonial	Inmueble
2.3. Grupo	Arquitectónico	2.4. Subgrupo	Arquitectura habitacional
2.5. Categoría	Vivienda urbana	2.6. Subcategoría	Vivienda unifamiliar

3. LOCALIZACIÓN

3.1. Departamento	Bogotá	3.2. Municipio	Bogotá D.C.
3.3. Nomenclatura	KR 3 8 19	3.4. Nomenclatura antigua	N.A.
3.5. Barrio	Centro Admin.	3.6. Código Barrio	003106
3.7. Dentro de sector urbano histórico	Si	3.8. Nombre sector urbano	Sector Urbano Antiguo
3.9. No. de manzana	037	3.10. No. de predio	030
3.11. CHIP	AAA0030NNFZ	3.12. Localidad	Candelaria
3.13. Dentro de perímetro urbano	Si	3.14. UPZ	94
3.15. Nombre UPZ	Candelaria		

4. CARACTERÍSTICAS FÍSICAS DEL INMUEBLE

4.1. Características del predio		Área del predio (m2)	266,2
Frente (ml)	14,6	Área ocupada (m2)	253,5
Fondo (ml)	20,3	Área libre (m2)	12,7

4.2. Características edificación

	1	2	3	más pisos
Número de pisos				01S-01P
Uso por piso	Residencial	N.A.	N.A.	N.A.

5. INFORMACIÓN CATASTRAL

5.1. Cédula catastral	8 3 25	5.2. Matrícula inmobiliaria	050C00536901
5.3. Clase de predio	No PH	5.4. Destino económico	Residencial
5.5. Tipo de propiedad	Particular	5.6. Avaluo Catastral	280903000
5.7. Valor referencia terreno m2	\$ 1.350.000		

6. NORMATIVIDAD VIGENTE

6.1. POT-PBOT-EOT	POT	6.2. Enlace documento	http://www.alcaldiabogota.gov.co/sisjur/normas/Norma1.jsp?i=3769
6.3. Reglamentación	Decretos 469 de 2003 y 492 de 2007		
6.4. Declaratoria BIC (si/no)	Si	6.5. Ambito declaratoria	Distrital
6.6. Acto admin que declara	Decreto 678 de 1994	6.7. Nivel de Intervención	N2-T1-G1
6.8. Aplicable a	N.A.		

7. OBSERVACIONES

N.A.

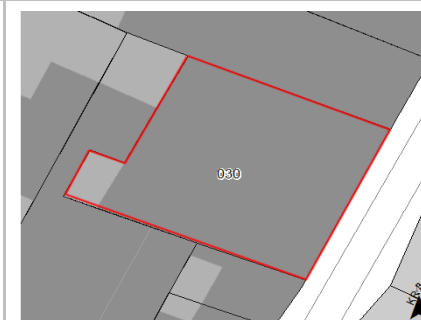
8. LOCALIZACIÓN

9. FOTOGRAFÍA DEL INMUEBLE

Fuente: Equipo Fotografía PEMP Patrimonio Inmueble

10. FOTOGRAFÍA DEL CONTEXTO

Fuente: Equipo Fotografía PEMP Patrimonio Inmueble

11. FOTOGRAFÍA ANTIGUA

NO DOCUMENTADO

Fuente: No documentado

	Diligenció:	PEMP Patrimonio Inmueble	Código de identificación	Hoja 1
	Fecha:	2016-2017		
	Revisó:	PEMP Patrimonio Inmueble	003106037030	de 5
	Fecha:	2018		

FICHA DE INVENTARIO Y VALORACIÓN DE BIENES CULTURALES INMUEBLES

USO EXCLUSIVO DEL MINISTERIO DE CULTURA		INMUEBLE No	MZ	037
Código Nacional		Hoja 2	PR	030

12. ORIGEN

12.1. Fecha	No documentado	12.2. Siglo	XX
12.3. Momento histórico	Comienzos	12.4. Periodo histórico	Republicano
12.5. Diseñador (es)	No documentado	12.6. Constructor (es)	No documentado
12.7. Fundador (es)	No documentado	12.8. Filiación	No documentado
12.9. Influencia	No documentado	12.10. Uso original	Residencial

13. OCUPACIÓN ACTUAL

	Propiedad	Admin	Arriendo	Comodato	Tenencia	Posesión
Ocupación actual						

Observaciones: Ocupación no documentada

	PROPIETARIO	OCUPANTE
13.1. Nombre/ Razón social	Felton Zoe (sic) Van Antwerp	No documentado
13.2. Tipo de documento	Cédula de extranjería	No documentado
13.3. Número documento	189052	No documentado
13.4. Dirección	No documentado	No documentado
13.5. Departamento	No documentado	No documentado
13.6. Municipio	No documentado	No documentado
13.7. Teléfono	No documentado	No documentado
13.8. Correo electrónico	No documentado	No documentado

14. DESCRIPCIÓN

Inmueble de un piso con sótano paramentado en un predio medianero con forma irregular, cuyas dimensiones son: frente de 14.60 m y fondo de 20.25 m, logrando una proporción de 1 a 1.4 veces aproximadamente, con frente sobre la Carrera 3. La ocupación del predio se realiza a través de un volumen con patio central y un patio posterior. Se ingresa a través de un zaguán que entrega al patio principal de galería abierta: el primer piso consta de una habitación, 2 estudios, un patio y servicios; el sótano, al cual se accede por escalera localizada en el patio principal, consta de 2 habitaciones, una sala, un patio y servicios. La fachada consta de un cuerpo con vanos verticales, zócalo en piedra a la vista, cornisa superior y remate de alero de caja: consta de un vano de acceso principal rematado con un arco rebajado, con marco de realce y 3 vanos de ventana con reja forjada tipo pecho de paloma y cornisa en madera. El sistema estructural es de muros de carga en ladrillo con revestimiento de pañete y pintura, entrepiso en madera y cubierta a 2 aguas en teja de barro con estructura en madera. Carpintería de madera y metal; pisos en tablón de gres y listón machihembrado.

15. OBSERVACIONES

Los períodos corresponden a la clasificación propuesta por el Manual de inventario Inmueble expedido por el Ministerio de cultura. Las épocas y siglos identificados en las fichas son aproximados, clasificados de acuerdo con sus características del lenguaje arquitectónico, estructura y materiales correspondientes. No obedecen a un estudio exhaustivo de cada inmueble, su precisión será realizada por el estudio histórico que se exija en la presentación de requisitos para su intervención.

16. FOTOGRAFÍAS INTERIORES



Fuente: Equipo Levantamientos PEMP Patrimonio Inmueble

17. RESEÑA HISTÓRICA

Inmueble construido a principios del siglo XX durante el periodo Republicano. Destinado para uso residencial, mantiene su uso original. Su propietario actual es Felton Zoe (Sic) Van Antwerp. No se conoce el diseñador ni el constructor. Según la aerofotografía histórica de 1976, se observa un inmueble con patio central y patio posterior; no se evidencian intervenciones ni alteraciones a su tipología original. No presenta solicitudes de intervención ni antecedentes de archivo.

	Diligenció:	PEMP Patrimonio Inmueble	Código de identificación	Hoja 2
	Fecha:	2018		
	Revisó:	PEMP Patrimonio Inmueble	003106037030	de 5
	Fecha:	2018		

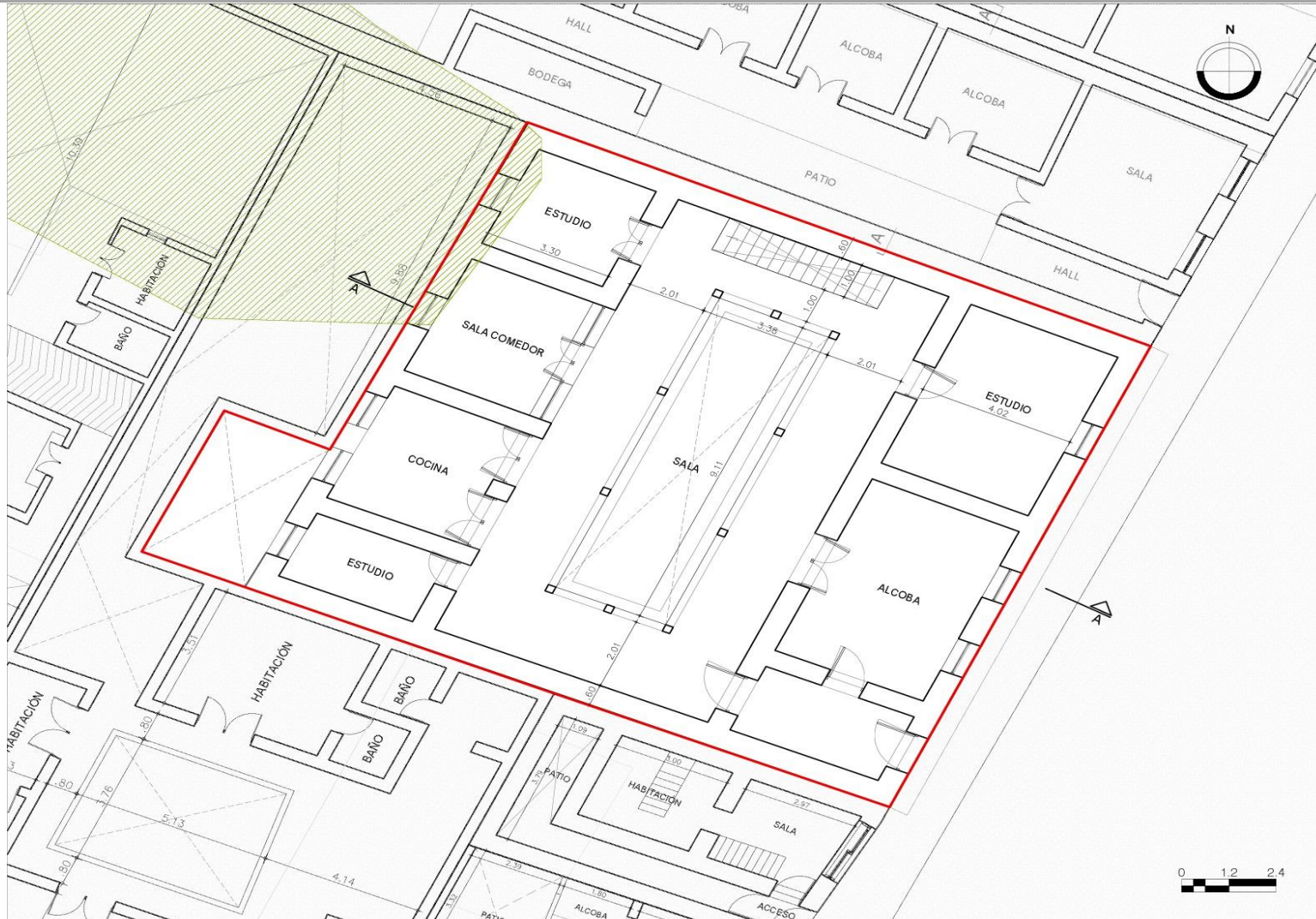
18. PLANIMETRÍA (PLANTA ARQUITECTÓNICA)

Planta primer piso
FUENTE:

Equipo Levantamientos PEMP Patrimonio Inmueble



Diligenció: PEMP Patrimonio Inmueble

Fecha: 2016-2017

Revisó: PEMP Patrimonio Inmueble

Fecha: 2018

Código de identificación

003106037030

Hoja 3

de 5

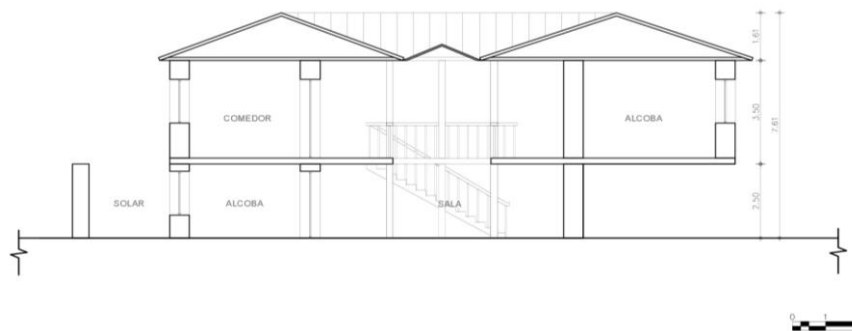
19. PLANIMETRÍA (FACHADA, CORTE)

Corte longitudinal

Fuente: Equipo Levantamientos PEMP Patrimonio Inmueble

Fachada Oriente

Fuente: Equipo Fotografía PEMP Patrimonio Inmueble

20. VALORACIÓN

Valor histórico: El inmueble fue construido a principios del siglo XX, durante el periodo Republicano. Representa las características constructivas y el repertorio de elementos ornamentales de la época. Es de fácil lectura en su tipología original y lenguaje arquitectónico a pesar de sus intervenciones. Persiste ante las dinámicas y transformaciones del sector, y mantiene la limitación del paramento original de la manzana, una de las primeras en consolidarse desde la fundación de la ciudad.

Valor estético: De acuerdo con lo descrito y su valoración histórica, el inmueble puede leerse de forma integral a pesar de sus modificaciones e intervenciones. Es representativo del periodo Republicano de principios del siglo XX y de la consolidación urbana de la época, con remanentes del trazado tradicional. Conserva su tipología original y su repertorio formal está caracterizado por elementos de la fachada como el zócalo de piedra, el remate de alero de caja, la carpintería en madera con forjado de hierro tipo pecho de paloma y cubierta en teja de barro.

Valor Simbólico: No se conocen datos o valoraciones previas que soporten su valor simbólico.

21. SIGNIFICACIÓN CULTURAL

Este sector de la ciudad históricamente ha concentrado los poderes gubernamentales y religiosos desde el periodo colonial. También fue morada de importantes personajes de la historia capitalina y de la nación. Además, se desarrollan oficios tradicionales como la confección de indumentaria militar ligada a la presencia del batallón guardia presidencial y la imprenta que se desarrolló al uso institucional, además de los servicios concentrados en el sector.

	Diligenció:	PEMP Patrimonio Inmueble	Código de identificación	Hoja 4
	Fecha:	2016-2017		
	Revisó:	PEMP Patrimonio Inmueble	003106037030	de 5
	Fecha:	2018		

22. NIVEL DE INTERVENCIÓN

18,1 NORTE



CALLE 9

18,2 ORIENTE



CARRERA 3

18,3 SUR



CALLE 8

18,4 OCCIDENTE



CARRERA 4

23, OBSERVACIONES:

N.A.